

## Tilmeld dig sms-service

Hvis du vil have information om helhedsplanen via sms, kan du tilmelde dig en sms-service på AL2boligs hjemmeside.

Gå ind på  
[www.al2bolig.dk/sms](http://www.al2bolig.dk/sms)

Her vil du blive guidet til, hvordan du tilmelder dig.

## Klar til renovering

Du kan hente flyttekasser, indpakningspapir og afdækningsplast ved varmemesteren i Åbyhøjgård 10, kælderen. Du kan også ringe og lave aftale om afhentning på tlf. 86 25 58 51. Begge dele kan ske i åbningstiden: mandag-fredag kl. 7.45-8.15.

Hvis du vælger at tage imod tilbuddet om en aflastningsbolig, kan du også låne en trækvogn ved varmemesteren. På den kan du transportere de ting, som du skal have med.

Du kan følge med i renoveringen på **Facebook**. Her lægger vi billeder og nyheder op.

Gå ind på [www.facebook.dk/aabyhojgaard](http://www.facebook.dk/aabyhojgaard) og 'synes godt om', så kan du følge med på siden.



## Beboerinfo

Du finder MT Højgaards to beboerkoordinatorer i den blå pavillon foran blok 5 (Åbyhøjgård 14-17).

### Åbningstiden i Beboerinfo er

mandag, onsdag fredag kl. 8.00-10.00  
tirsdag og torsdag kl. 15.00-17.00

### NB!

Når vi går i gang med det indvendige arbejde i nr. 33 (uge 49), bliver åbningstiden fremover:  
Mandag - torsdag: kl. 8.00-10.00 og kl. 15.00-17.00  
Fredag: kl. 12.00-14.00



Du kan også ringe på **2270 9111**  
Eller du kan sende en mail på [beboerinfo@mth.dk](mailto:beboerinfo@mth.dk) hvis du har nogen spørgsmål til byggeavisen eller andet i forbindelse med renoveringen.

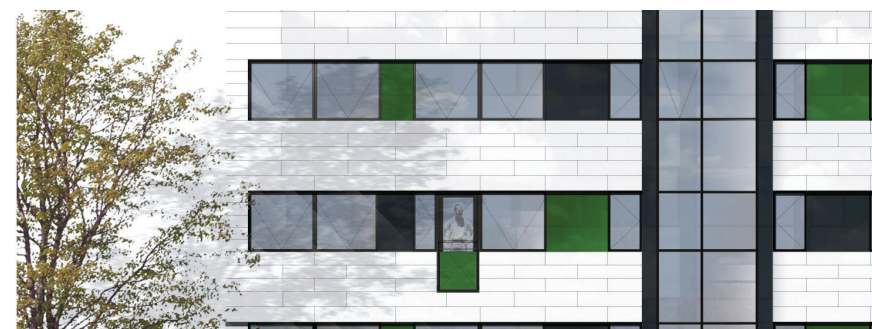

BYGGEAVIS 2 - OKTOBER 2015

## Invitation til blokmøde

Den 27. oktober 2015 kl. 17.00 - 19.00  
i selskabslokalet i Petersminde Åbyhøjgård 40

### Dagsorden

1. Velkommen
2. Kort om baggrunden for at renovere
3. Tilbud om en aflastningsbolig
4. Åbyhøjgård ændrer udseende
5. PAUSE - vi byder på en forfriskning
6. Vi viser en kort film om, hvad der kommer til at ske under renoveringen
7. Gennemgang af rydningsplaner
8. Beboerinfo
9. Spørgsmål og eventuelt

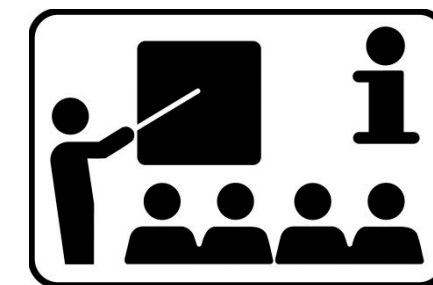

BLOK  
10

ÅBYHØJGÅRD 31 32 33

MTHøjgaard AL2 BOLIG

Sæt **X** i kalenderen

HELHEDSPLAN





HELHEDSPLAN

Arbejdsperiode: Dag 1-3

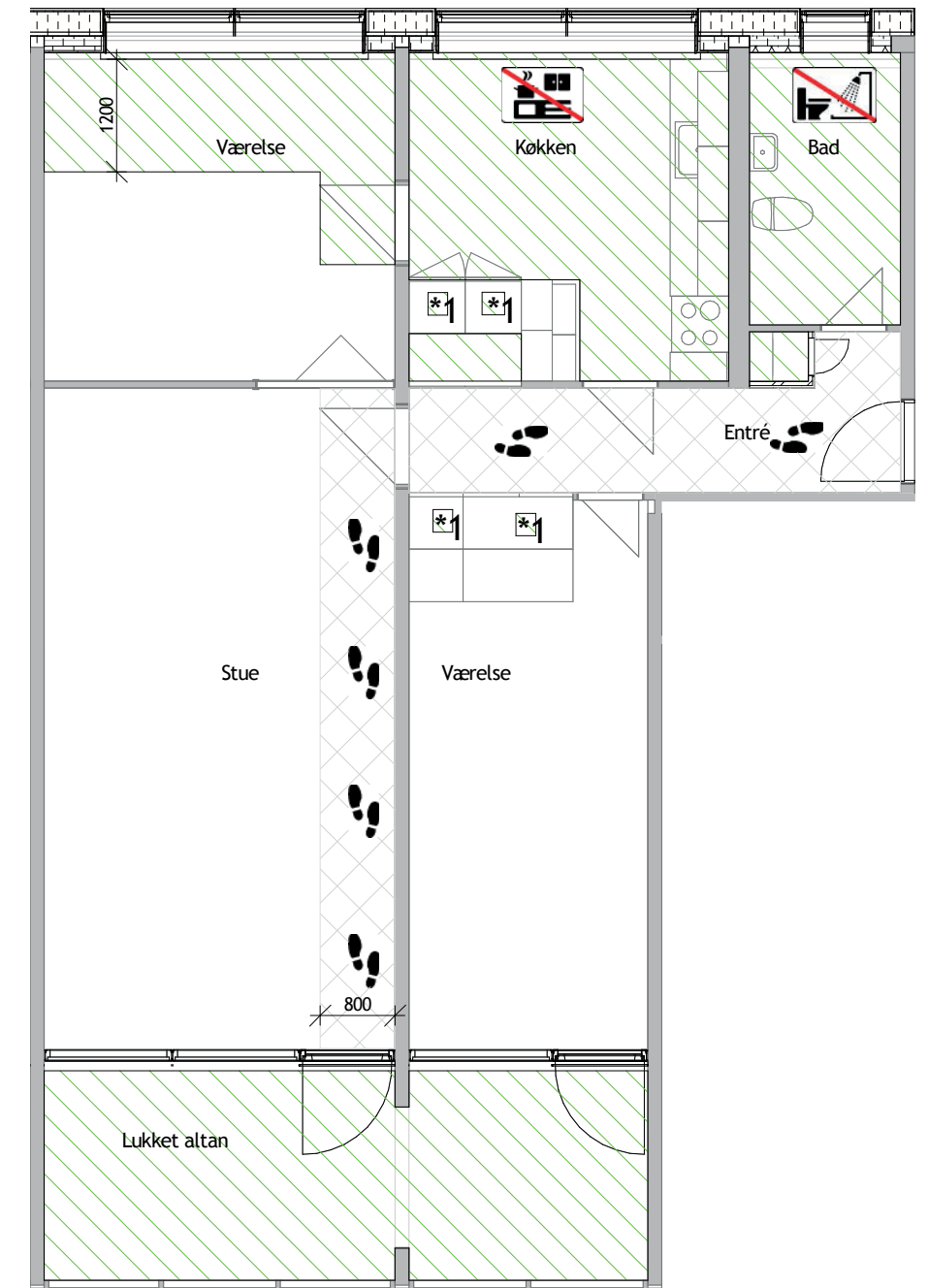
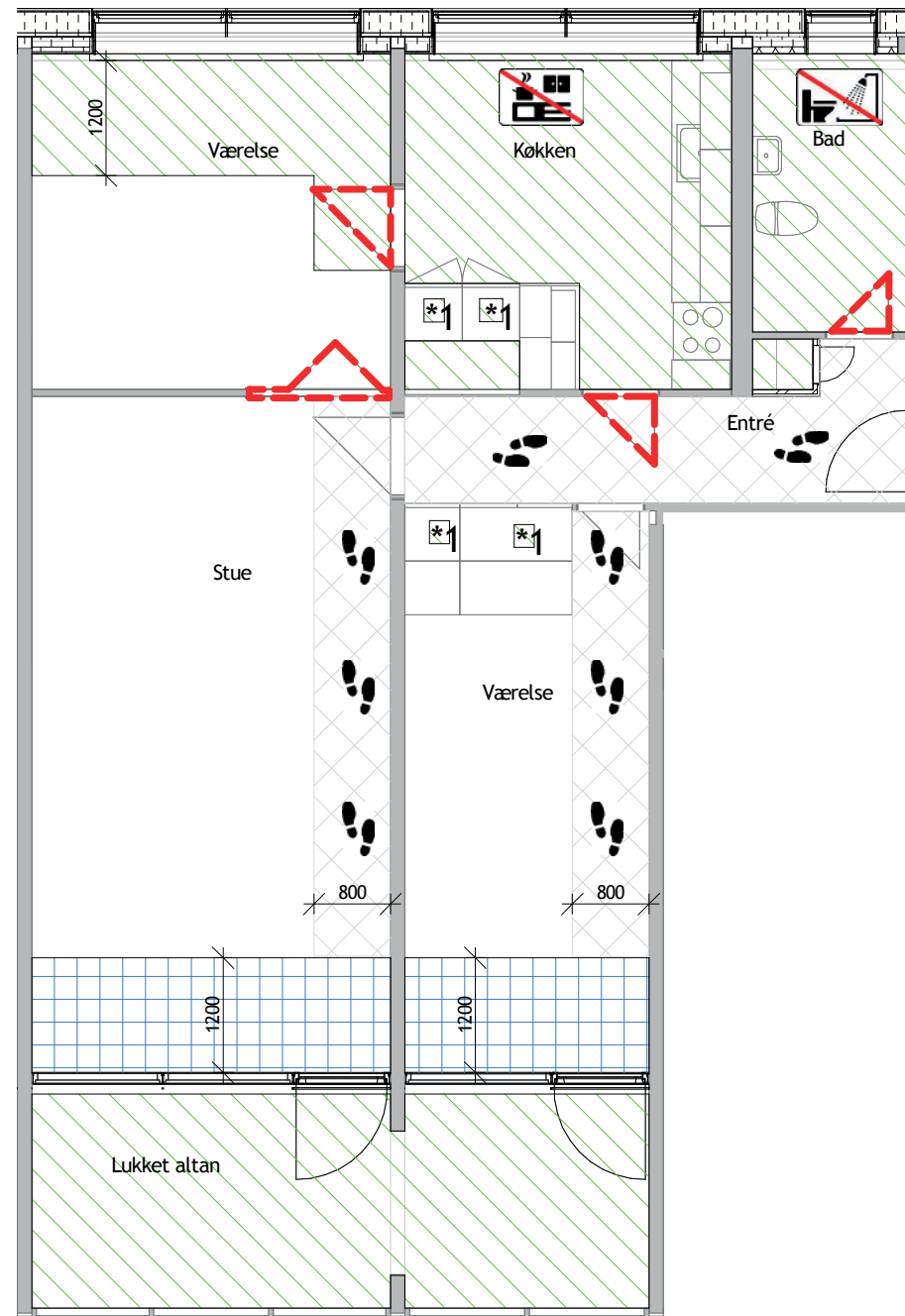
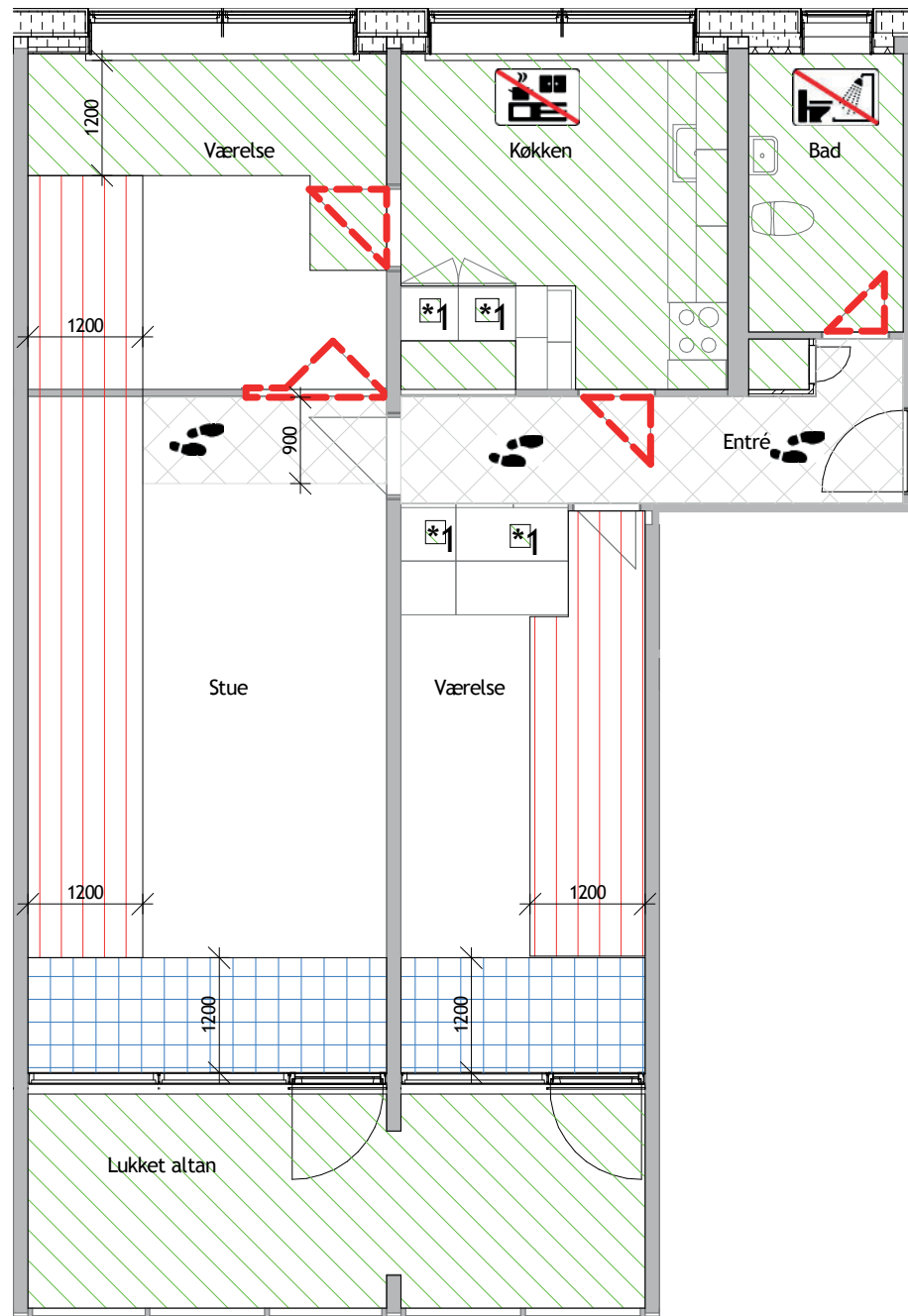
Arbejdsperiode: Dag 4-20

Arbejdsperiode: Dag 21-35



-  Området adgangsveje (0,8 m) - Skal være ryddet som anvist på ovenstående tegninger. Håndværkerne vil på arbejdsdag 1, rulle tæpper ud for at beskytte gulvene. I som beboere kan selvfølgelig også benytte dette areal til at færdes rundt i lejligheden.
-  Rødstribede områder (1,2 m) - Arbejdsperiode: Dag 1-3 - Skal være ryddet og frit tilgængeligt for vores håndværkere
-  Blåternede områder (1,2 m) - Arbejdsperiode: Dag 4-20 - Skal være ryddet og frit tilgængeligt for vores håndværkere
-  Grønribede områder - Skal være ryddet under hele renoveringsperioden 35 arbejdsdage, eller som anvist på arbejdsperiode tegningerne  
\*1 - Kun overskabe
-  Der bliver opstillet midlertidige støvægge, når det findes nødvendigt - Hvor der er døre, benyttes disse som støvafskærmning.

Rev	Udf/kontr MHOL	Kontr NHS	Godk Approver	Mål	Dato 28/09/15
-----	----------------	-----------	---------------	-----	---------------

AL2BOLIG

Lejlighedstype 1

01

