

www.110310renovering.dk
er hjemmesiden for renoveringen
af Åbyhøjgård. Her kan du finde
varslinger, tidsplaner, nyheder og
se billeder fra renoveringen.

Tilmeld dig sms-service

Hvis du vil have informa-
tion om helhedsplanen via
sms, kan du tilmelde dig en
sms-service på AL2boligs
hjemmeside.

Gå ind på
www.al2bolig.dk/sms

Her vil du blive guidet til,
hvordan du tilmelder dig.

Beboerinfo

Du finder MT Højgaards to
beboerkoordinatorer i den blå pavillon foran
blok 5 (Åbyhøjgård 14-17).

Åbningstiden i Beboerinfo er

Mandag - torsdag: kl. 8.00-10.00 og kl. 15.00-17.00
Fredag: kl. 12.00-14.00

Fra 18. januar 2016 kommer der nye åbningstider.
Hold øje med opslag om tiderne i din opgang.



Du kan også ringe på
2270 9111
Eller du kan sende en mail
på beboerinfo@mth.dk
hvis du har nogen spørgsmål
til byggeavisen eller andet i
forbindelse med
renoveringen.

Klar til renovering

Du kan hente flyttekasser, indpakningspapir og
afdækningsplast ved varmemesteren i
Åbyhøjgård 7, kælderen.

Hvis du vælger at tage imod tilbuddet om en
aflastningsbolig, kan du også låne en trækvogn
ved varmemesteren. På den kan du transporte
de ting, som du skal have med i boligen.

Du kan følge med i renoveringen på
Facebook.
Her lægger vi billeder og nyheder
op.

Gå ind på
www.facebook.dk/aabyhojgaard og
'synes godt om', så kan du følge
med på siden.



BYGGEAVIS 2 - 29. DECEMBER 2015

BLOK
8

ÅBYHØJGÅRD 25 26 27

MTHøjgaard AL2 BOLIG

Invitation til blokmøde

Den 2. februar 2016 kl. 17.00 - 19.00
i selskabslokalet i Petersminde Åbyhøjgård 40

Dagsorden

1. Velkommen
2. Kort om baggrunden for at renovere
3. Tilbud om en aflastningsbolig
4. Åbyhøjgård ændrer udseende
5. Valg af fliser
6. PAUSE - vi byder på en forfriskning
7. Vi viser en kort film om, hvad der kommer til at ske under renoveringen
8. Gennemgang af rydningsplaner
9. Beboerinfo
10. Spørgsmål og eventuelt

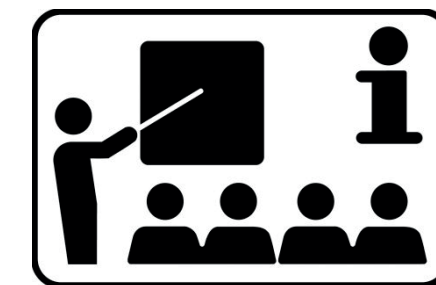

Valg af fliser

På blokmødet *skal* du vælge
fliser til dit badeværelsesgulv.
Der er tre forskellige farver i
grå nuancer at vælge mellem.
Hvis du ikke kommer til blok-
mødet, får du standardfarven,
som er en helt lys grå.

OBS





Sæt X i kalenderen

HELHEDSPLAN

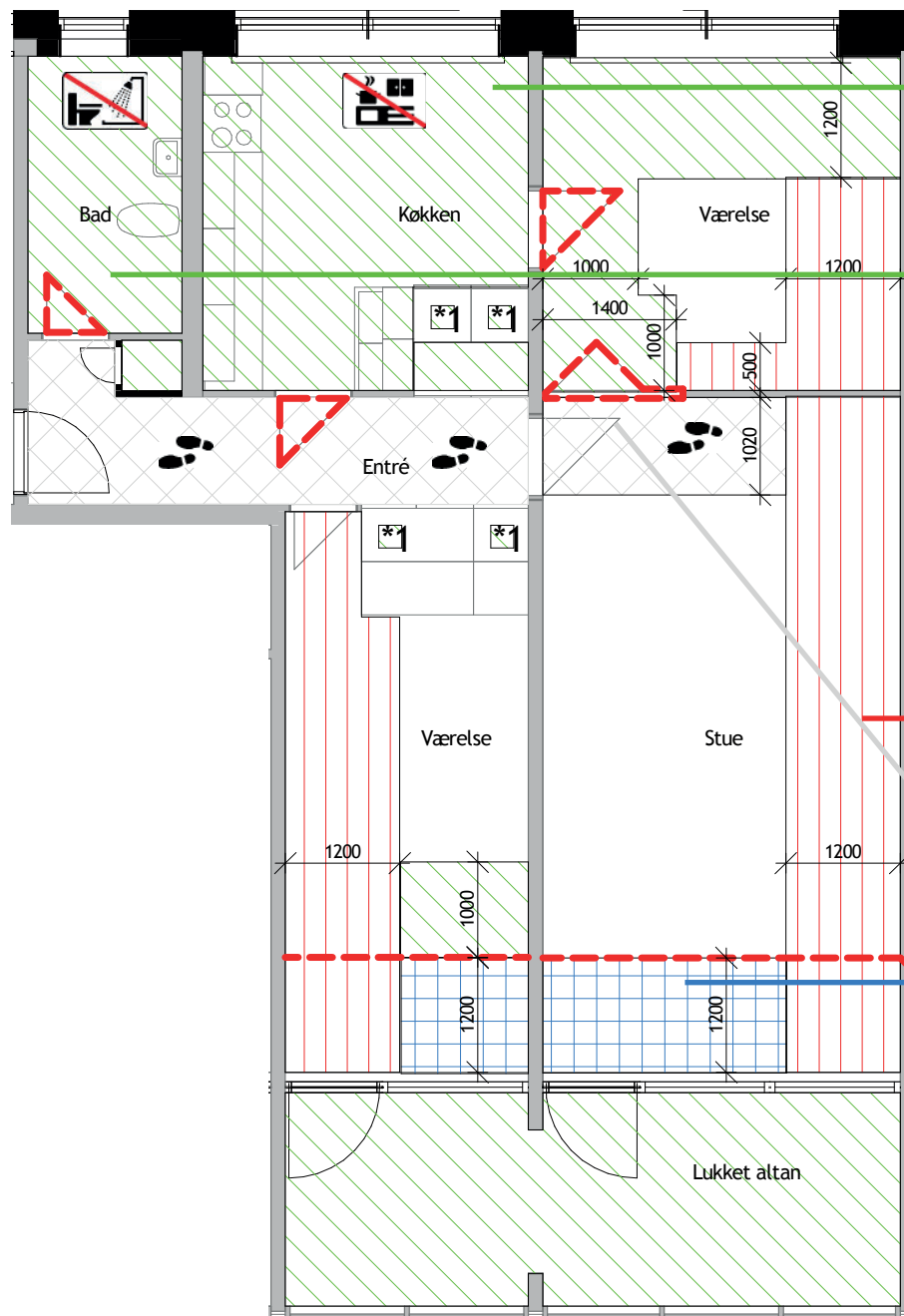
HELHEDSPLAN

Rydningsplan: Lejlighedstype 2



-  Området adgangsveje (0,8 m) - Skal være ryddet som anvist på ovenstående tegninger. Håndværkerne vil på arbejdsdag 1, rulle tæpper ud for at beskytte gulvene. I som beboere kan selvfølgelig også benytte dette areal til at færdes rundt i lejligheden.
-  Rødstribede områder (1,2 m) - Arbejdsperiode: Dag 1-3 - Skal være ryddet og frit tilgængeligt for vores håndværkere. Efter 3 arbejdsdag bruges området til adgangsvej.
-  Blåternede områder (1,2 m) - Arbejdsperiode: Dag 4-20 - Skal være ryddet og frit tilgængeligt for vores håndværkere
-  Grønribede områder - Skal være ryddet under hele renoveringsperioden 35 arbejdsdage, eller som anvist på arbejdsperiode tegningerne
*1 - Kun overskabe
-  Der bliver opstillet midlertidige støvvægge, når det findes nødvendigt - Hvor der er døre, benyttes disse som støvafskærmning.

Udskiftning af faldstamme: Køkkenskabene omkring faldstammen bliver fjernet. Herefter kan faldstammen udskiftes og køkkenskabene blive sat på plads. Vinduerne på ankomstsiden bliver skiftet, og der bliver monteret en ny facadebeklædning.

Udskiftning af afløb på badeværelse: fliserne på gulvet bliver banket op, og herefter kan afløbene blive skåret fri. Der bliver monteret nye afløb, og gulvet bliver derefter lagt igen med nye fliser.

Udskiftning af vindues- og facadepartier. Gamle vinduespartier mellem stue og altan bliver fjernet, og herefter bliver der monteret nye vinduespartier. Gamle facadepartier mellem altan og haven bliver fjernet, og herefter bliver der monteret nye facadepartier.

Isolering ind mod naboen. Et par gulvbrædder bliver taget op, og der bliver støbt beton i hullet, hvorefter brædderne lægges på igen.

Ved væggen mellem køkkenet og entreen bliver der monteret et ventilationsanlæg. Anlægget har rør, som skjules i kasser.