

sms-service

Den 29. nov

Gå ind på
www.al2bolig.dk/sms

Her vil du blive guidet til,
hvordan du tilmelder dig.

Klar til renovering

Du kan hente flyttekasser, indpakningspapir og afdækningsplast ved varmemesteren i Åbyhøjgård 10, kælderen. Du kan også ringe og lave aftale om afhentning på tlf. 86 25 58 51. Begge dele kan ske i åbningstiden: mandag-fredag kl. 7.45-8.15.

Hvis du vælger at tage imod tilbuddet om en aflastningsbolig, kan du også låne en trækvogn ved varmemesteren. På den kan du transportere de ting, som du skal have med.

Du kan følge med i renoveringen på **Facebook**. Her lægger vi billeder og nyheder op.

Gå ind på www.facebook.dk/aabyhojgaard og 'synes godt om', så kan du følge med på siden.



Beboerinfo

Du finder MT Højgaards to beboerkoordinatorer i den blå pavillon foran blok 5 (Åbyhøjgård 14-17).

Åbningstiden i Beboerinfo er

mandag, onsdag fredag kl. 8.00-10.00
tirsdag og torsdag kl. 15.00-17.00

NB!

Når vi går i gang med det indvendige arbejde i nr. 33 (uge 49), bliver åbningstiden fremover:
Mandag - torsdag: kl. 8.00-10.00 og kl. 15.00-17.00
Fredag: kl. 12.00-14.00



Du kan også ringe på **2270 9111**
Eller du kan sende en mail på beboerinfo@mth.dk hvis du har nogen spørgsmål til byggeavisen eller andet i forbindelse med renoveringen.

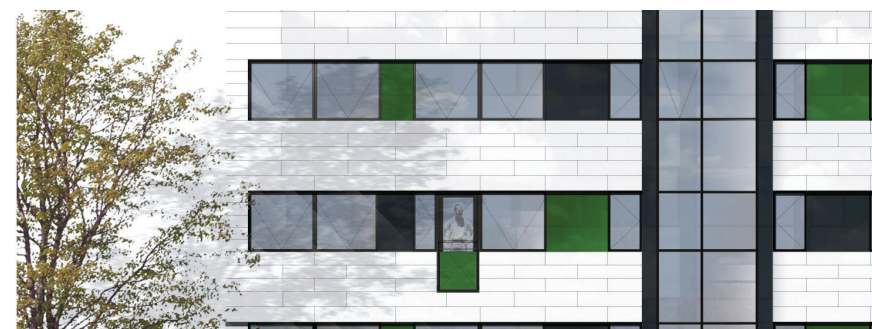

BYGGEAVIS 3 - 2. NOVEMBER 2015

Invitation til opgangsmøde

Den 16. november kl. 16.00-18.00
i den blå pavillon foran blok 5 (Åbyhøjgård 14-17)

Dagsorden

1. Velkommen
2. Tilbud om en aflastningsbolig
3. Rydningsplaner
4. Rydningsplaner for haver og kælderrum
5. PAUSE og en lille forfriskning
6. Sikkerhed på nbyggepladsen
7. Beboerinfo
8. Spørgsmål og eventuelt
9. Besøg i prøvelejligheden



MTHøjgaard AL2 BOLIG

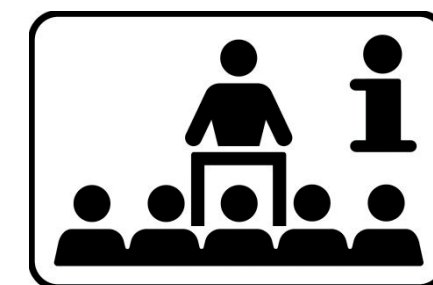

Sæt **X** i kalenderen

HELHEDSPLAN

HELHEDSPLAN



Under renoveringen er din opgang og om-
rådet udenfor en byggeplads. Det er meget
vigtigt, at du følger skiltningen for din egen
sikkerheds skyld.



Byggeplads!
Adgang forbudt
for uvedkommende

Når du møder det
her skilt, betyder
det, at der er
adgang forbudt,
og at du derfor
ikke må gå her.



Aflastningsboligerne er møbleret. Der er sofagruppe,
spisestue samt senge. Når du flytter til boligen, skal du
selv have sengetøj, køkkenudstyr og personlige ejendele
med. Husk også at tage værdigenstande og uerstattelige
ejendele med i aflastningsboligen.

